



JAC 教育学院 JAC Language Institute

学院案内



〒537-0013 大阪市東成区大今里南1丁目1-19
TEL:06-4308-5186 FAX:06-4308-5187
<http://www.jac-nihongo.com>





JAC 教育学院案内

教育理念

本校致力于通过日语教育，加深留学生对日本语言和日本文化的理解，培养拥有高尚情操和道德观念，严于律己，宽以待人，身心健康，才思敏捷，具有灵活的综合判断能力和沟通能力并能积极从事国际交流的人才，为促进日本和世界各国之间的相互理解和相互协调做出贡献。

教育方针目标

本校以语言教育为本，致力让每位留学生不仅仅能够掌握在日本大学，大学院和专门学校学习所必须的基础知识和日本的优秀技能，同时通过和日本人的直接交流，让每位留学生体验 日本的传统文化，运用所拥有的语言知识和语言交际能力，拓展自己的世界，积极热情的投身到国际化的工作之中，作为民间大使成为传承日本文化的桥梁。



大学・专门学校升学 2 年课程

这是为了进入日本的大学, 大学院课程。为了养成具备在日本的大学里进行学习, 学术交流和研究所必需的日语能力, 学习日语的 4 个基本技能听说读写, 养成良好的学习习惯。同时, 对大学和大学院入学考试所必需的日语能力考试 (JLPT) 和日本留学考试 (EJU) 等日语科目进行辅导, 特别是对大学院生活必不可少的研究计划书和论文写作进行彻底指导和讲座。保证高通过率。作为升学准备, 为学生制定详细的考试计划, 对生活, 学习管理, 模拟面试等方面做细致指导。

大学・专门学校升学 1 年半课程

使用主要教材, 从初级开始学习, 打下日语学习的良好基础。主要是为了掌握基本听说读写能力的课程。学习目标不但是掌握日语能力考试 1 级以上的水平。还有能够在日本生活和工作时熟练使用的日语能力, 和对日本文化和日本事情的理解。

学习计划

	目标	文字・词汇	文法	会话
初级	能够正确的读写短文和文章。日常生活使用的会话能力。	汉字 400 字 词汇 1500 个	初级	日常场景会话
中级	能够正确读写长篇文章, 对一般事情能够顺利表达的能力。	汉字 1300 字 词汇 1000 个	中级	能够发表意见, 进行说明, 交谈能力
上级	能够读写各种内容和复杂的说明。针对各种场合进行恰当标准的会话能力。	汉字 2000 字 词汇 10000 个	上级	高质量的论文发表和演讲

特別学習コース

研究生院升学课程 (1 年半)

指导项目	指导内容
①研究计划书	1 对 1 的指导研究计划书的做成
②面试、口试	1 对 1 的进行面试练习
③过去的例题	收集历年的考试题目, 供学生复习
④小论文	使用参考教材, 指导小论文的写作技巧
⑤要约	老师对学生的要约能力进行培训

该课程参加条件: 大学毕业且具有 N1 的日语能力, 想上研究生的学生。

硕士课程 (1 年)

指导项目	指导内容
硕士论文	硕士论文指导

该课程的参加条件: 具有 N1 的日语能力, 主修日语或是日本文学类的课程, 想在日本完成硕士论文的学生。



経歴

台湾私立東呉大学日本語学科
台湾国立中央警察大学外事警察学科
台湾私立東海大学日本語学科
台湾私立中国文化大学日本語学科
職位 准教授

- 1983年から2014年まで、台湾の大学の日本語学科で日本語教育に従事。
- ほか、日本語教材も多数出版。



教員

JAC 教育学院の教員都是能力强，经验丰富，热心于教育事业的专家。并且都可以用英语，中文进行流利的沟通。还致力于自主教材的开发。得到学生的一致好评。

学院特点

- 1 教师们拥有多年的日语教学的经验，根据学生能力进行初级到高级的教学，教材独特。
- 2 每班最多 20 人，小班制授课，同时还教授能够在日本大学里和日本人同样上课的专业术语，专业文章写作能力，以及正确的表达自己的想法，具备写论文的能力。
- 3 除了在学习上指导，升学，就职以及为了适应在日本生活，和签证更新在各个方面进行一对一的细致指导。同时帮助同学介绍勤工俭学的机会，通过打工，提高日语能力。
- 4 本学校积极组织学生参加附近的公益活动，来提高学生的日语水平和接触体验到各种不同的文化。通过茶道，华道，和服体验，温泉修学旅行等课外活动，来学习日本固有的礼仪礼貌及习惯。
- 5 学院有留学生专用宿舍，设备充实，费用合理，距离超市车站和公园非常近。步行十分钟到达学院。

日本語能力考试对策讲座，强化讲座

对策讲座：6月-7月，10月-12月(能力考试之前)，通过进行习题练习，模拟考试来培养实战能力。
强化讲座：利用在对策讲座的课后时间，练习过去的考试习题，强化应战能力。

特别待遇

学习认真品行端正，且拥有 N2 日语能力的学生可以推荐去大阪、奈良的大学。
(例如大阪国际大学，大阪经济法科大学，天理大学)

入学前に支払う費用

	报名费	入学金	学费	设施费	合计
4月期生	30,000円	50,000円	600,000円	50,000円	730,000円
10月期生	30,000円	50,000円	600,000円	50,000円	730,000円

其他的费用：健康检查 8000 日元(1 回/年)，交通保险 2000 日元/年，教材 20000 日元/年，国民健康保险以外的医疗保险 9000 日元/年(加入后，一般疾病的个人医疗负担额为零)。

关于学费

- ①在学校拿到【在留资格认定证明书】后，请在指定日期前支付学费。
- ②剩余学费在一年后，按照下边记载支付。(支付日期学校通知)
- 4月生：半年学费 335,000 円，支付 2 次
- 10月生：半年学费 335,000 円，支付 1 次
- ③没在规定日期前支付学费的话，会受到退学劝告的通知。
- ④在确认收到学费后，发送在留资格认定证明书。

返金规定

支付的费用，原则上不予退还。入学金无论何种原因都不退还。不过，下列情况按照规定执行。

- ①如果入学前因为本人的原因辞退入学时，返还在留资格认定证明书和入学许可书以后，扣除报名费和入学金后退还剩余学费。
- ②因为日本大使馆领事馆拒签时，扣除报名费后退还剩余学费。
- ③入国后，无论发生何种情况都不退还任何费用。

学生寮の費用(6ヶ月)

①号館	施設利用費	入寮費	寮費	合計
2人部屋/1人	10,000円	20,000円	20,000円	150,000円
1人部屋	10,000円	20,000円	30,000円	210,000円

②号館	施設利用費	入寮費	寮費	合計
2人部屋/1人	10,000円	20,000円	25,000円	180,000円
1人部屋	10,000円	20,000円	35,000円	240,000円

施設利用費と入寮費只收取一次。来日后收取2万日元保证金。
退寮时收取1万日元清扫费，返还学生1万日元。

①房间设施

床，学习桌，椅子，照明，厨房，浴室，厕所，冰箱，微波炉，空调，洗衣机，自动贩卖机，WIFI（入国一个月内），电梯。

②电费水费煤气费共计5000日元每月，超出5000日元部分由学生自行承担。

③被褥可个人准备，也可以学校代购，大约8000日元左右。（被褥枕头）入国前通知学校后，就不能再取消。



年間スケジュール

4月	入学式，开学说明会，赏花，交通安全指导
5月	健康诊断，日本留学考试模拟测试
6月	第一次日本留学考试，校外参观
7月	第一次日语能力考试
8月	日语演讲大赛，暑假，讲习，家庭访问
9月	个人升学，生活指导，运动会
10月	入学式，开学、校内升学说明会，交通安全指导
11月	第一次日本留学考试，健康诊断
12月	第二回日语能力试验，面试对策
1月	寒假，讲习，家庭访问
2月	校外工厂参观，毕业考试，日语演讲大赛
3月	毕业式，春假



申請手続きの流れ

申請資格

①在母国接受基本教育12年以上，并毕业。②在日语教育设施里已经学习150小时以上。③日语能力达到日语能力考试N5、或者J-test考试F级以上。

申請日程

入学时间	资料提交期限	入国管理局申请	审查结果公布	来日时间
4月	前年10月-12月上旬	前年12月中旬	2月下旬	4月上旬
10月	4月-6月上旬	6月中旬	8月下旬	10月初旬

学习期间

入学时间	4月入学	10月入学
学习时间	2年或者1年	1年6个月

JAC教育学院针对优秀的留学生设定了奖学金

JAC 勤奋奖（5,000日元）

半年内没有迟到，没有休息过的学生，发放勤奋奖（4月，10月）

JAC 成绩优良奖（3,000日元）

每学期期末考试（1年4次）班级内获得第一名的学生得奖

JAC 日语1级合格奖（10,000日元）

日语能力考试N1级合格的学生获得。

1	国内面试
2	学校进行资料审查
3	发送入学许可证
4	递交入国管理局审查，发表通知，缴纳学费
5	发送在留资格认定证明书
6	申请人在外领事馆进行留学签证审查
7	入国审查后，进入日本



大阪紹介

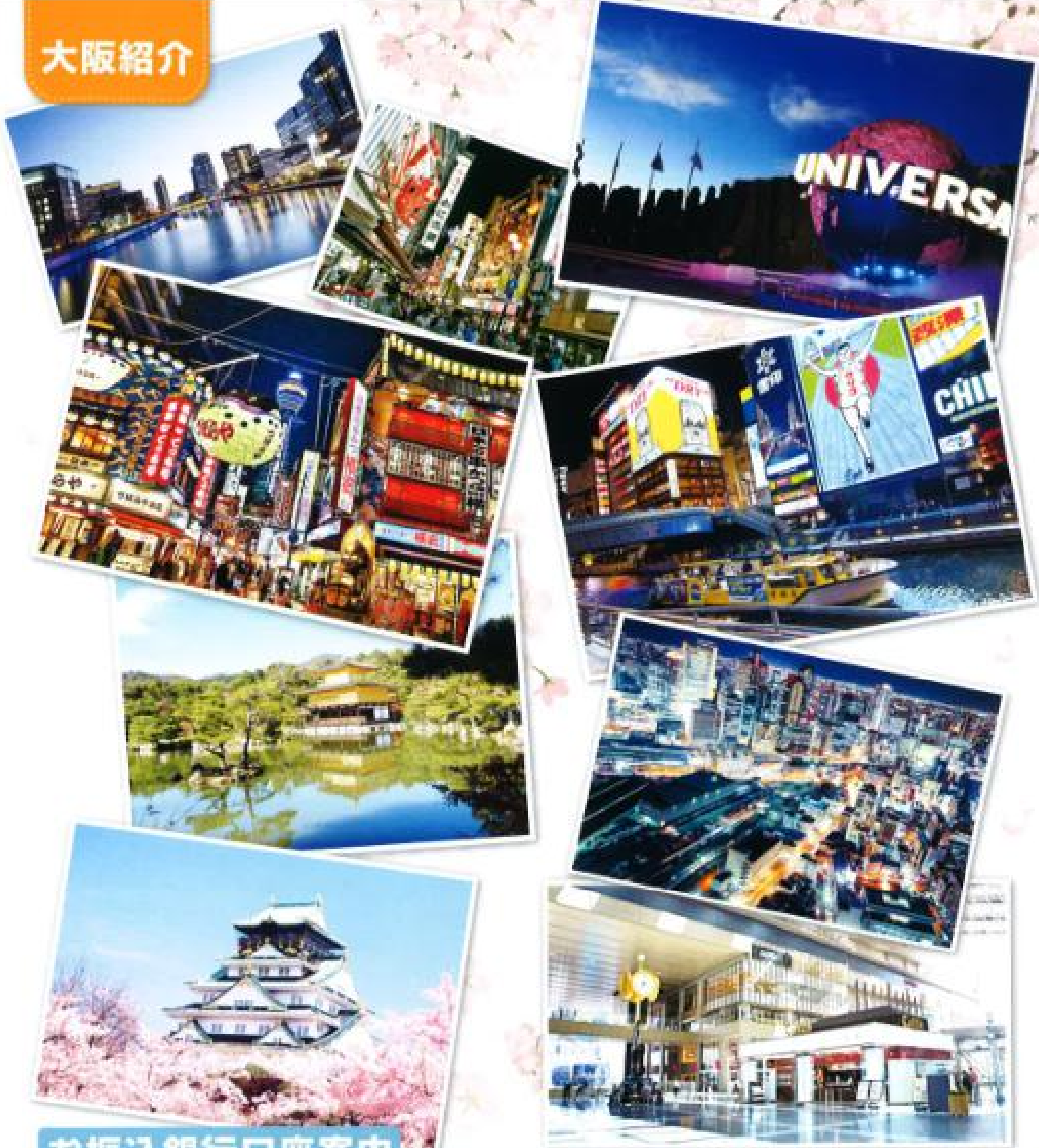

お振込銀行口座案内

銀行名	三井住友銀行	Bank	Bank Sumitomo Mitsui Banking Corporation
支店名	天六支店	Branch	TENROKU BRANCH
SWIFTコード	SMBC JP JT	SWIFT Code	SMBC JP JT
口座番号	7084873	Account No.	7084873
支店番号	130	Branch No.	130
受取人氏名	KFZ株式会社	Name	KFZ Co. Ltd
銀行住所	大阪市北区天神橋6-4-20	Bank Address	6-4-20TENJINBASI KITAKU OSAKA JAPAN
銀行電話番号	06-6358-2135	Bank Phone No.	06-6358-2135

JAC 教育学院

JAC Language Institute

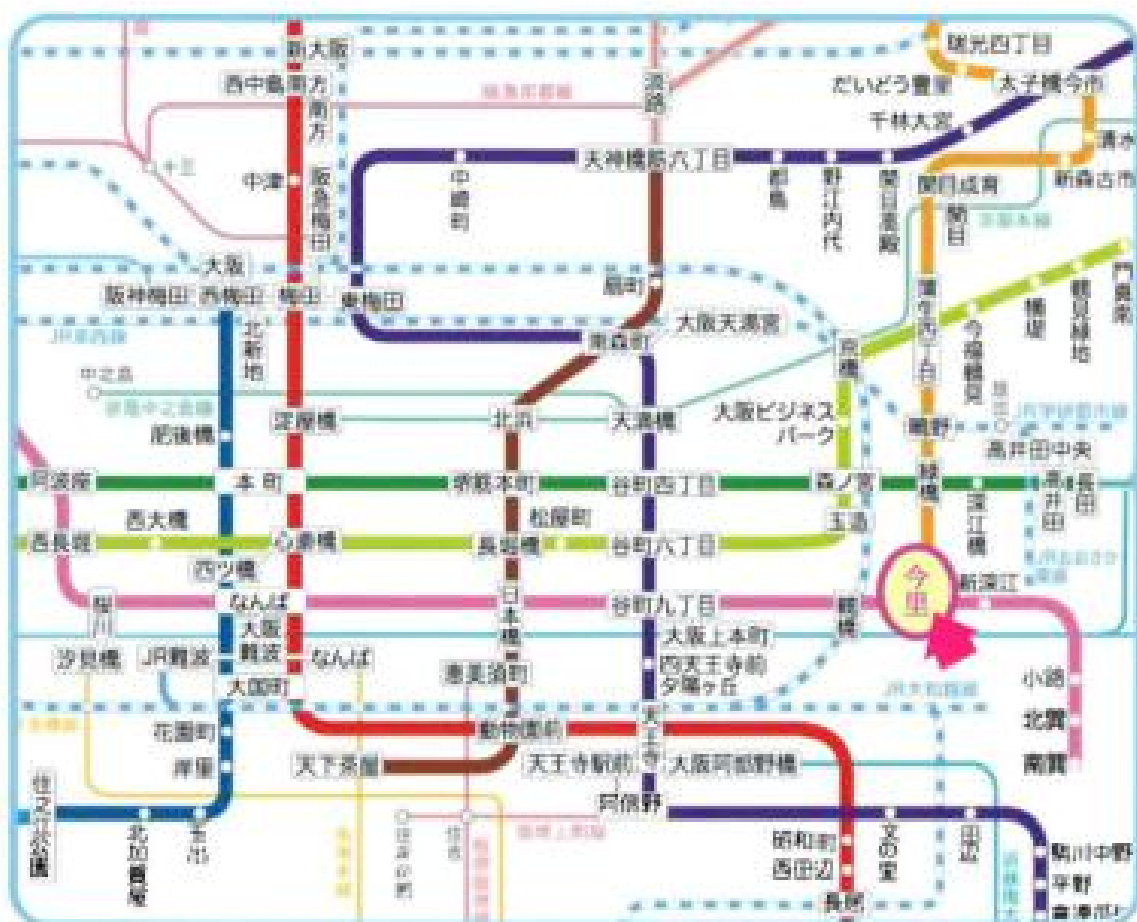

大阪市営地下鉄路線図

ACCESS

学校までの案内

- 関西空港駅(南海電車)→なんば駅→(地下鉄)千日前線今里駅4号出口、徒歩2分
- 新大阪駅(地下鉄)御堂筋線→なんば駅→(地下鉄)千日前線今里駅4号出口、徒歩2分

〒537-0013 大阪市東成区大今里南1丁目1-19

TEL:06-4308-5186 FAX:06-4308-5187

<http://www.jac-nihongo.com>